

07. CORTE B-B'
esc: 1/100

OBS: As espessuras das paredes (sistema PVC + concreto) e forração (PVC) são variáveis de acordo com a solução adotada no projeto executivo, desde que atenda normas específicas de segurança, estrutura, desempenho e isolamento térmico.

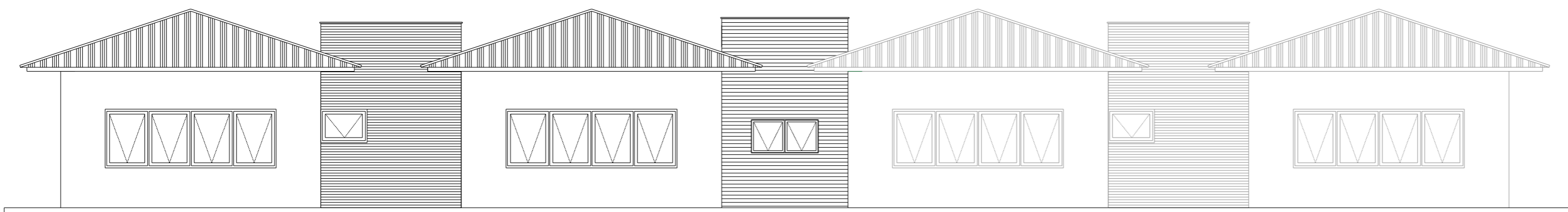

08. FACHADA NORTE
esc: 1/100

Resp. Técnico	Data	Inicial
Cassiano Benedetti	03/2024	Levantamento topográfico
Luiz Otávio Salvador	11/2024	Projeto inicial



MUNICÍPIO DE NOVA BASSANO
Rua Silva Jardim, nº 505
CNPJ: 87.502.894/0001-04

RESPONSÁVEL MUNICÍPIO:

IVALDO DALLA COSTA
PREFEITO MUNICIPAL

RESPONSÁVEL TÉCNICO:
ENG. CIVIL LUIZ OTÁVIO SALVADOR DE SOUZA / CREA-RS 253099

OBRA: AMPLIAÇÃO E.M.E.I. MAGIA E SABER
CONTEÚDO: CORTE B-B, FACHADA NORTE

PROPRIETÁRIO:
MUNICÍPIO DE NOVA BASSANO

PROJETO:
PROJETO ARQUITETÔNICO BÁSICO

LOCALIZAÇÃO:
Rua Silva Jardim, nº 714

ESCALA:
Indicada

ÁREA:
330,96 m²

FOLHA:
A2

PRANCHA:

05/08